

SWISSPEARL

Swisspearl Permabase



Produkto aprašymas



Plokštė tinkuojamiems paviršiams

„Swisspearl Permabase“ plokštė naudojama tinkuojamų vėdinamų fasadų įrengimui. Ji yra tvirtinama prie iš anksto paruošto karkaso sistemos, kaip pagrindas apdailiniam plonasluoksniui tinkui. Plokštė tinkama tiek naujų, tiek atnaujinamų pastatų lauko ir vidaus sienų paviršiams.

Pagaminta iš Portlando cemento ir kitų mineralinių medžiagų bei sutvirtinta stiklo pluošto tinkleliu plokštė yra itin patvari ir stabili. Aptaistyti išlenktus paviršius šia plokšte taip pat nėra problema, nes „Swisspearl Permabase“ plokštės galima išlenkti 1,5 metrų spinduliu.

Nepaisant plokštės patvarumo, ją labai lengva apdoroti ir pjauti. Plokštę galima perpjauti, naudojantis liniuote ir paprastu laužomųjų geleščių peiliu. Vartotojų patirtis kalba pati už save -

„Permabase“ plokštės naudojamos jau daugiau nei 15 metų įvairiausiomis klimatinėmis sąlygomis.

Techniniai duomenys



Matmenys, mm

900 x 1800 x 12,5 mm

Sienos konstrukcija. Atstumai tarp savisriegių ir plokščių tvirtinimas

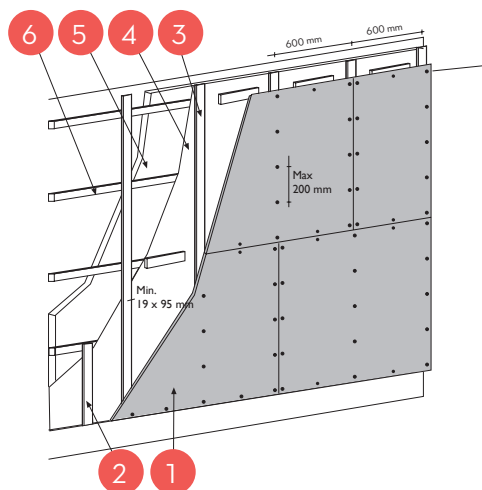

- 1 „Permabase“ plokštė, 12,5 mm;
- 2 Papildomi atraminiai karkaso taškai, pastato apačioje/ viršuje (žiūrėti vietos statybos įstatymus);
- 3 Karkaso taškai, min. 20 x 95 mm;
- 4 Apsauga nuo vėjo. „Cembrit Windstopper“ plokštės, 6 mm arba 9 mm storio;
- 5 Šilumos izoliacija;
- 6 Karkaso sistema /papildoma karkaso konstrukcija priklausomai nuo šilumos izoliacijos storio.

Atstumai tarp karkaso elementų

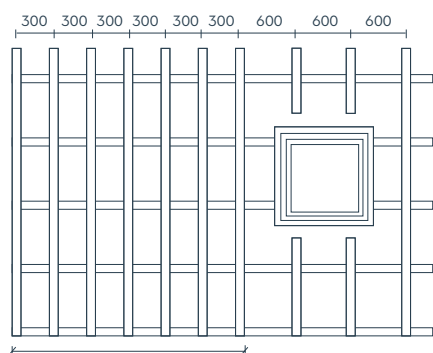

Atstumas nuo pastato kampo 2000 mm

Atstumai tarp vertikalųjų karkaso elementų, prie kurių tvirtinama plokštė – 600 mm. Ties pastato kampu, 2000 mm nuo pastato kampo, vertikalūs karkaso elementai sutankinami iki 300 mm.

Angų aptaisymas

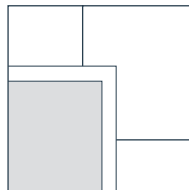

Aptaisant angas, plokščių siūlės turi būti kaip parodyta paveikslėlyje.

Tinko pagrindo plokštė Pastato sienos apačia

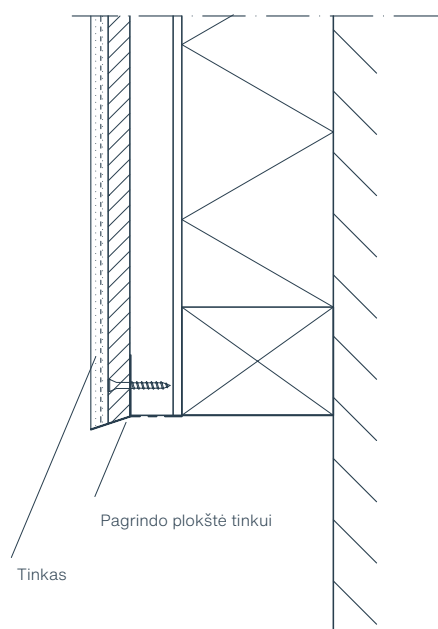

Savisriegių galvutės

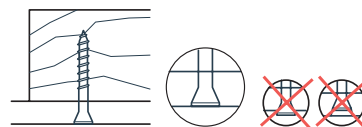

Savisriegio galvutė negali likti išsikišusi iš plokštės paviršiaus. Taip pat ji negali būti per giliai įgręžta į plokštę. Nerūdijančio plieno savisriegio (A2) galvutė turi būti kūgio formos > 11 mm skersmens.





Swisspearl Suomi Oy

P.O. Box 46
Mineraalintie 1
08681 Lohja
Finland
+358 19 287 61
info@fi.swisspearl.com

swisspearl.com