SWISSPEARL

HTL-TROPHY 2024

SANIERUNG UND ERWEITERUNG ZU EINEM MEHRFAMILIENHAUS

BPP-PROJEKT
5cS

Lorenz BLANK
Daniel FELDER

Das Bestandsgebäude wird saniert und erweitert. Durch die Erweiterung soll die Möglichkeit entstehen 2 Wohneinheiten im Gebäude unterzubringen. Ein 2-Personen Haushalt und ein 5-Personen Haushalt sind vorgesehen. Das Gebäude wird in Längsrichtung um 3m verlängert und für beide Wohneinheiten wurde jeweils ein privater Freiraum geschaffen.

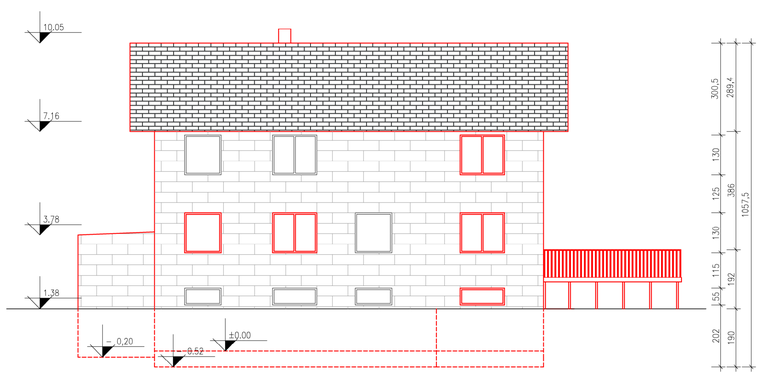

Ansicht-West

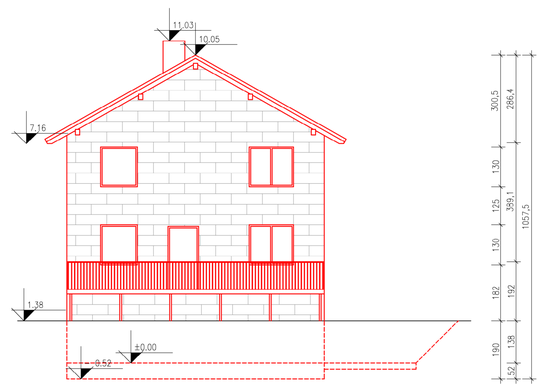

Ansicht-Süd

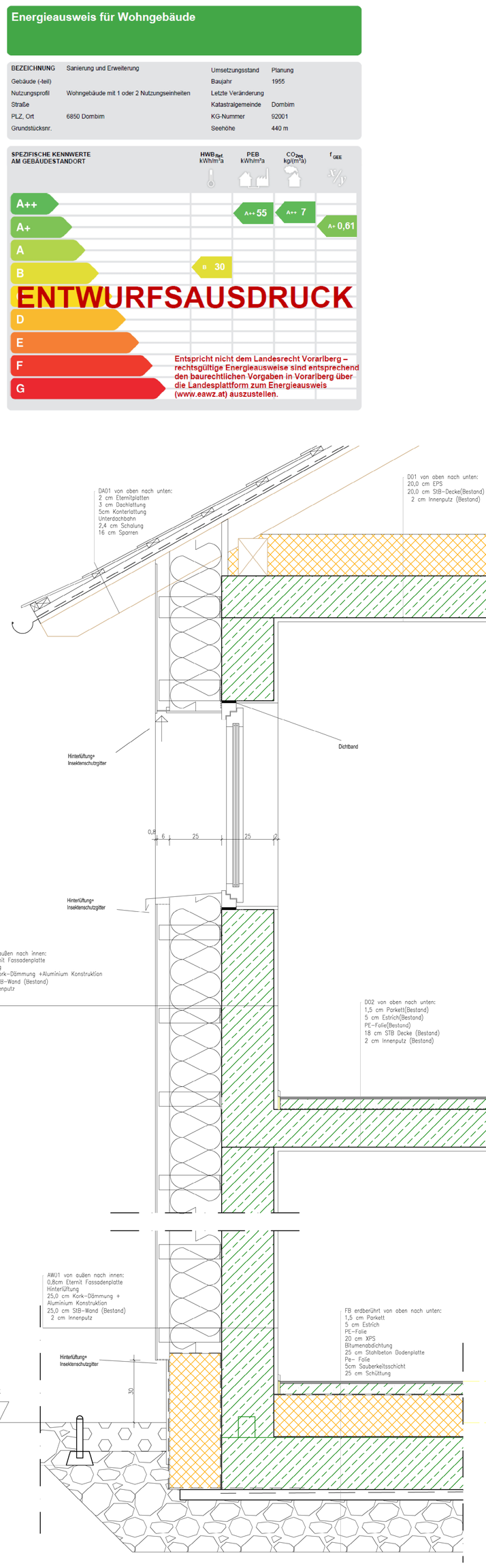

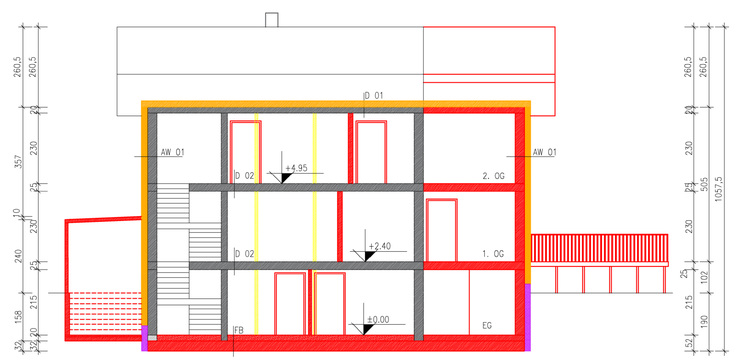

Schnitt A-A

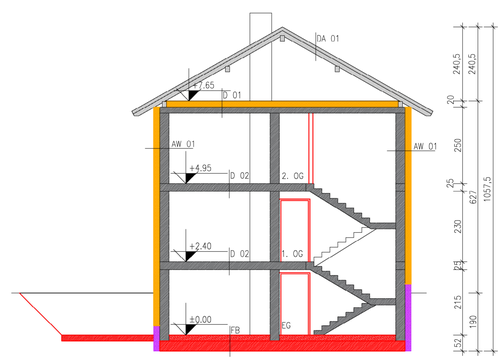

Schnitt B-B

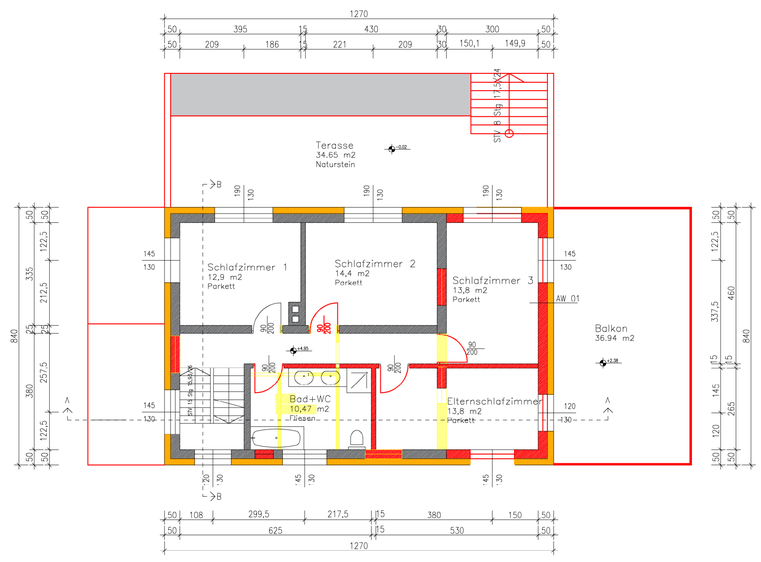

Grundriss 2. Obergeschoss

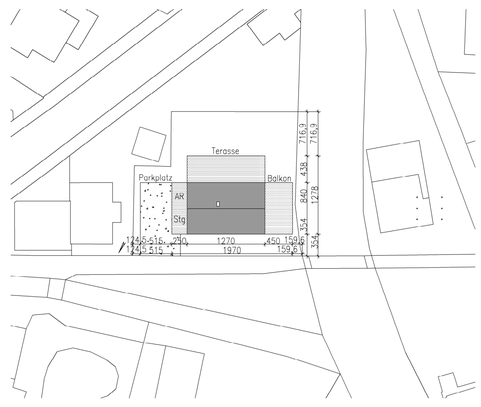

Lageplan

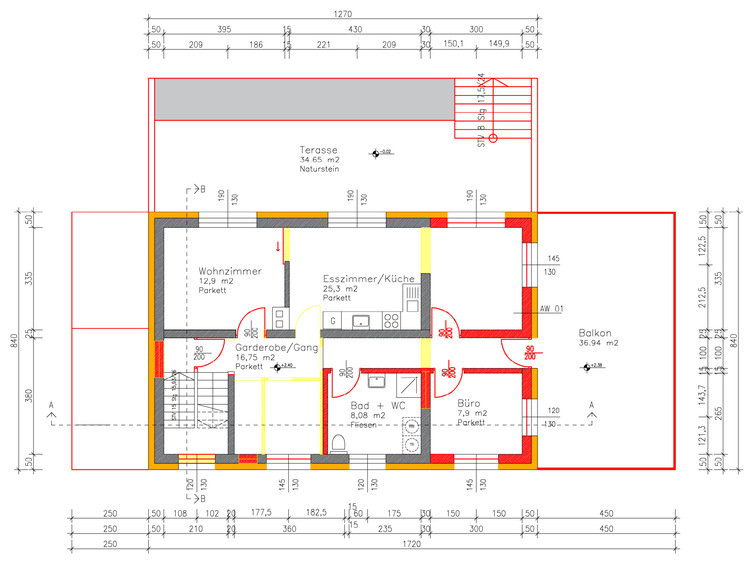

Grundriss 1. Obergeschoss

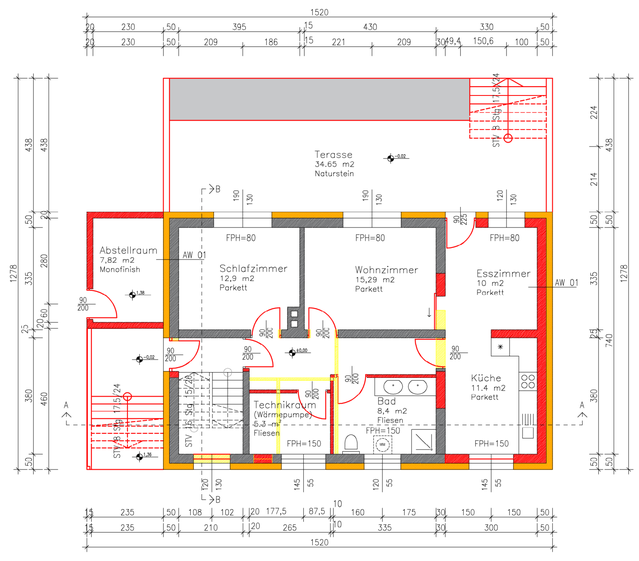

Grundriss Erdgeschoss