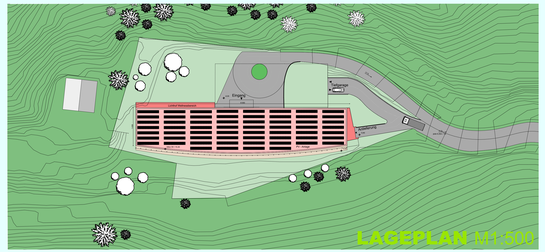

WIEDERBELEBUNG HOTEL HAHNBAUM ****

Planer: Lupancu, Grabner, Müller, Wurzinger
Betreuer: Prof. Arch. Dipl-Ing. Thomas Pletzer
Jahrgang: 5CHBTH 2023/24 - BPP

Das Projekt beinhaltet die Entwicklung einer zeitgemäßen Nutzungskonzeption für ein bestehendes Hotel. Es umfasst eine detaillierte Analyse des aktuellen Zustands des Hotels sowie die Modernisierung seiner Ästhetik und Funktion. Durch die Integration von hochwertigen 4-Sterne-Einrichtungen wie einem Spa und Wellness-Räumen strebt das Projektteam eine Steigerung der Attraktivität für Touristen an. Die Umsetzbarkeit der Konzeption wurde durch umfassende baubetriebliche und statische Ausarbeitungen gewährleistet.

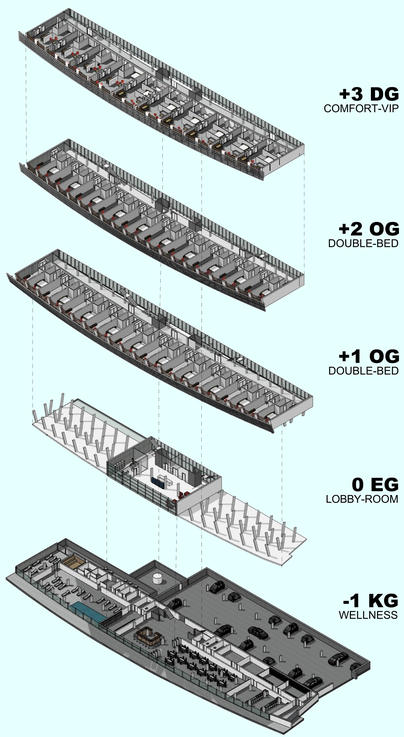

GESCHOSSDARSTELLUNG

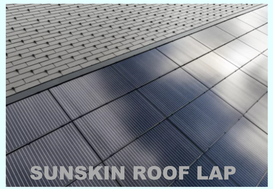

Faserzement, ein Symbol für Beständigkeit und Nachhaltigkeit, inspiriert uns zu innovativem Bauen. Swisspearl Carat Ivory 7090 und Sunskin Roof Lap sind unsere Wahl für ästhetische Gestaltung und grüne Energie. Unsere Motivation liegt in der Schaffung von harmonischen, umweltfreundlichen Lebensräumen für kommende Generationen.

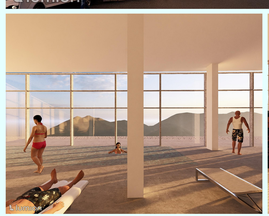

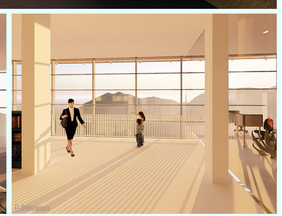

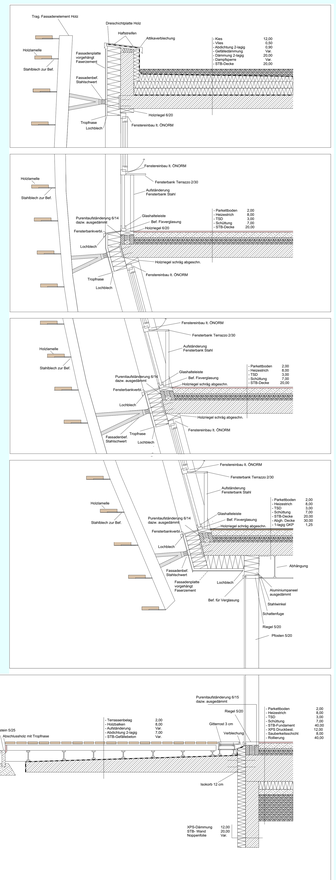

FASSADENSCHNITT M1:20

Architektur ist eine Kunst, und die ganze Welt ist unser Kunstwerk
~R. Waldo

ARCHICAD BILDUNGSVERSION