HTBLuVA Salzburg

SWISSPEARL

ARCHICAD BILDUNGSVERSION

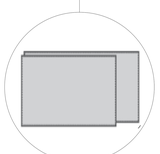

Das Ziel des Projektes ist es, einen Almgasthof auf der Postalm zu schaffen, der nicht nur den Charme der umliegenden Natur bewahrt, sondern auch durch authentische Almarchitektur und umweltfreundliche Materialien überzeugt.
Das architektonische Konzept basiert auf der Verwendung von Holz, um dem Gebäude einen traditionellen Charakter zu verleihen. Moderne Elemente werden gekonnt integriert, um eine zeitgemäße Ästhetik zu schaffen, während traditionelle Merkmale wie Satteldächer und Balkone das authentische Almflair repräsentieren.

In dem Projekt werden sorgfältig ausgewählte Materialien für das Dach, die Fassade und die Außengestaltung verwendet, um ein harmonisches und ästhetisch ansprechendes Gesamtbild zu schaffen.

Für das Dach werden die Dachplatten Integral Crea eingesetzt, eine hochwertige und langlebige Option, die nicht nur funktional ist, sondern auch ein ästhetisches Element darstellt, das sich nahtlos in das Gesamtkonzept einfügt.
Bei der Fassade werden die Fassadenplatten Largo verwendet, eine robuste und gleichzeitig elegante Lösung, die dem Gebäude einen modernen und ansprechenden Look verleihen.

Für die Gestaltung der Terrassen und des Außenbereichs werden die Pflanzentöpfe Delta von Swisspearl eingesetzt. Diese hochwertigen Töpfe fügen sich nicht nur perfekt in das Gesamtbild ein, sondern bieten auch eine ideale Möglichkeit, die Umgebung mit Grünpflanzen zu verschönern um eine angenehme Atmosphäre zu schaffen.

GRUNDRISS ERDGESCHOSSM 1:200

GRUNDRISS OBERGESCHOSS M 1:200

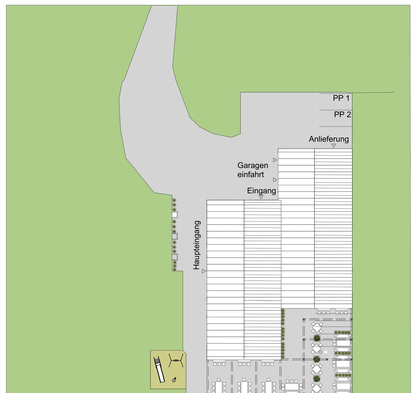

LAGEPLAN M 1:200

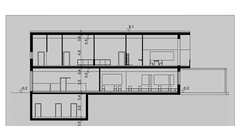

SCHNITT B-B M 1:200

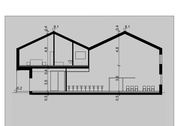

SCHNITT A-A M 1:200

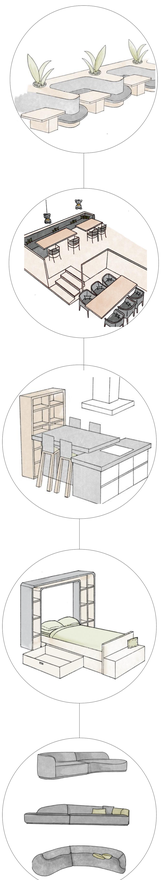

INNENRAUMGESTALTUNG UND MULTIFUNKTIONALE MÖBELN:
Bei der Planung des Neubaus des Gasthofs auf der Postalm legen wir großen Wert auf eine durchdachte Innenraumgestaltung und die Entwicklung multifunktionaler Möbellösungen, um sowohl Ästhetik als auch Funktionalität zu maximieren.

Wellenförmige Sitzgelegenheit: Diese moderne Sitzgelegenheit kombiniert kreatives Design mit Komfort, nutzt weiche Polsterungen und nachhaltiges Holz, um eine einladende Atmosphäre zu schaffen. Die Tische sind höhenverstellbar und bieten flexible Nutzungsmöglichkeiten.

Multifunktionale Küche: Stauraum, Essbereich und Küchenfunktionen sind platzsparend integriert, sodass Gäste ihre Mahlzeiten selbst zubereiten können.

Multifunktionales Bett: Bietet ein Regal hinter dem Bettgestell und Schubladen unter dem Bett, um den Stauraum optimal zu nutzen und das Zimmer aufgeräumt zu halten.
Modulares Ecksofa: Ausgestattet mit einem Baumwollbezug, verbindet dieses Sofa Komfort und Funktionalität, um eine gemütliche und komfortable Sitzgelegenheit zu bieten

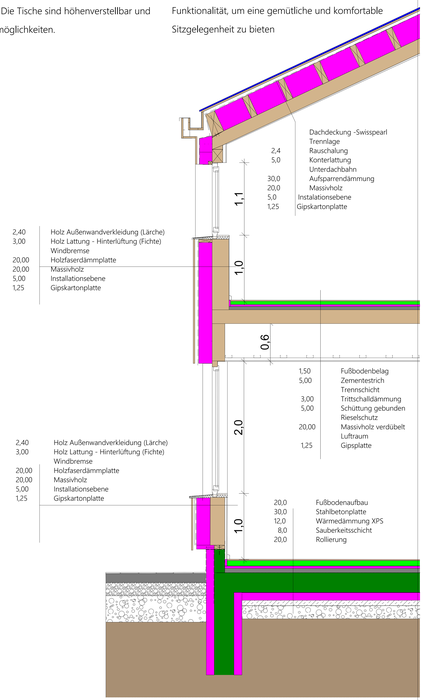

FASSADENSCHNITT M 1:20

ALMGASTHOF POSTALM — 5CHBTH — 2023/24 — LILY GHEZEL, LEONIE GEMEINHARDT, ANNA-LENA ERLBACHER, VIKTORIA SANDTNER