Höhere Technische Bundeslehranstalt Saalfelden I Abteilung Bautechnik I Ausbildungszweig HOCHBAU I 2023/24

PROJEKT 01 Gesundheitszentrum und KiTA Taxenbach

DIPLOMARBEIT

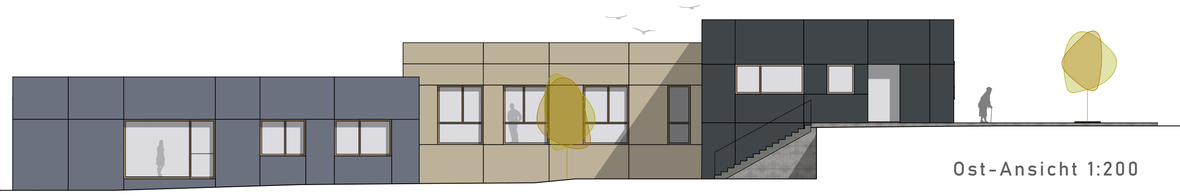

Ost-Ansicht 1:200

Nord-Ansicht 1:200

Lageplan 1:500

In Zentraler Lage in Taxenbach am Dechantsfeld ist ein Ärztehaus mit anschließender Apotheke und einem Kindergarten geplant. Die Nutzungen sind in 3 Gebäudeabschnitte unterteilt und können somit unabhängig voneinander betrieben werden. Die einzelnen Baukörper sind jeweils in verschiedenen Höhenlagen angeordnet, welche das Gelände widerspiegeln.

Schwarzplan 1:2000

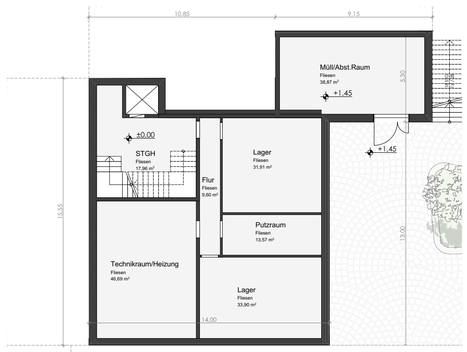

Kellergeschoß 1:200

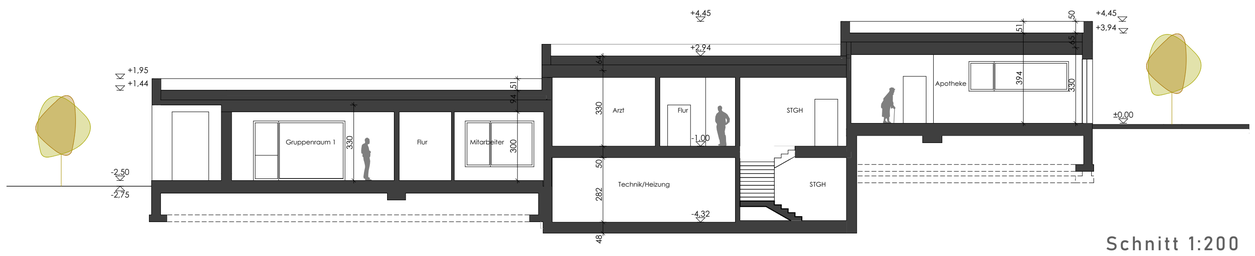

Schnitt 1:200

Erdgeschoss 1:200

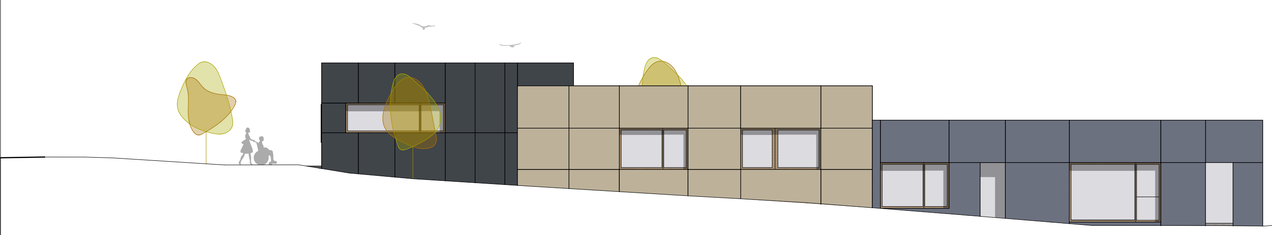

West-Ansicht 1:200

Süd-Ansicht 1:200

Sophia Schichtle